

Organigramm

des Landesamtes für Mess- und Eichwesen Rheinland-Pfalz
 Rudolf-Diesel-Straße 16-18
 55543 Bad Kreuznach
 Telefon: (0671) 79486-0
 Durchwahl: (0671) 79486-...
 Telefax: (0671) 79486-499
 E-Mail:
 Vorname.Nachname@lme.rlp.de
 oder poststelle@lme.rlp.de
 Internet: <http://www.lme.rlp.de>



Rheinland-Pfalz
 LANDESAMT FÜR
 MESS- UND EICHWESEN

Stabsstelle IuK
 Hans-Joachim Knospe
 (416)

**Leiter des Landesamtes
 für Mess- und Eichwesen
 Rheinland-Pfalz**
Ralf Zimmermann (504)
 Vorzimmer: Gisela Brauch (505)
 Vertreter: Friedrich Hollinger

Konformitätsbewertungsstelle 0113
 Leiter: Diethelm Maué
 (802)
 Beauftragter Nord:
 A. Nick (834)
 Beauftragter Süd:
 A. Fichtner (807)

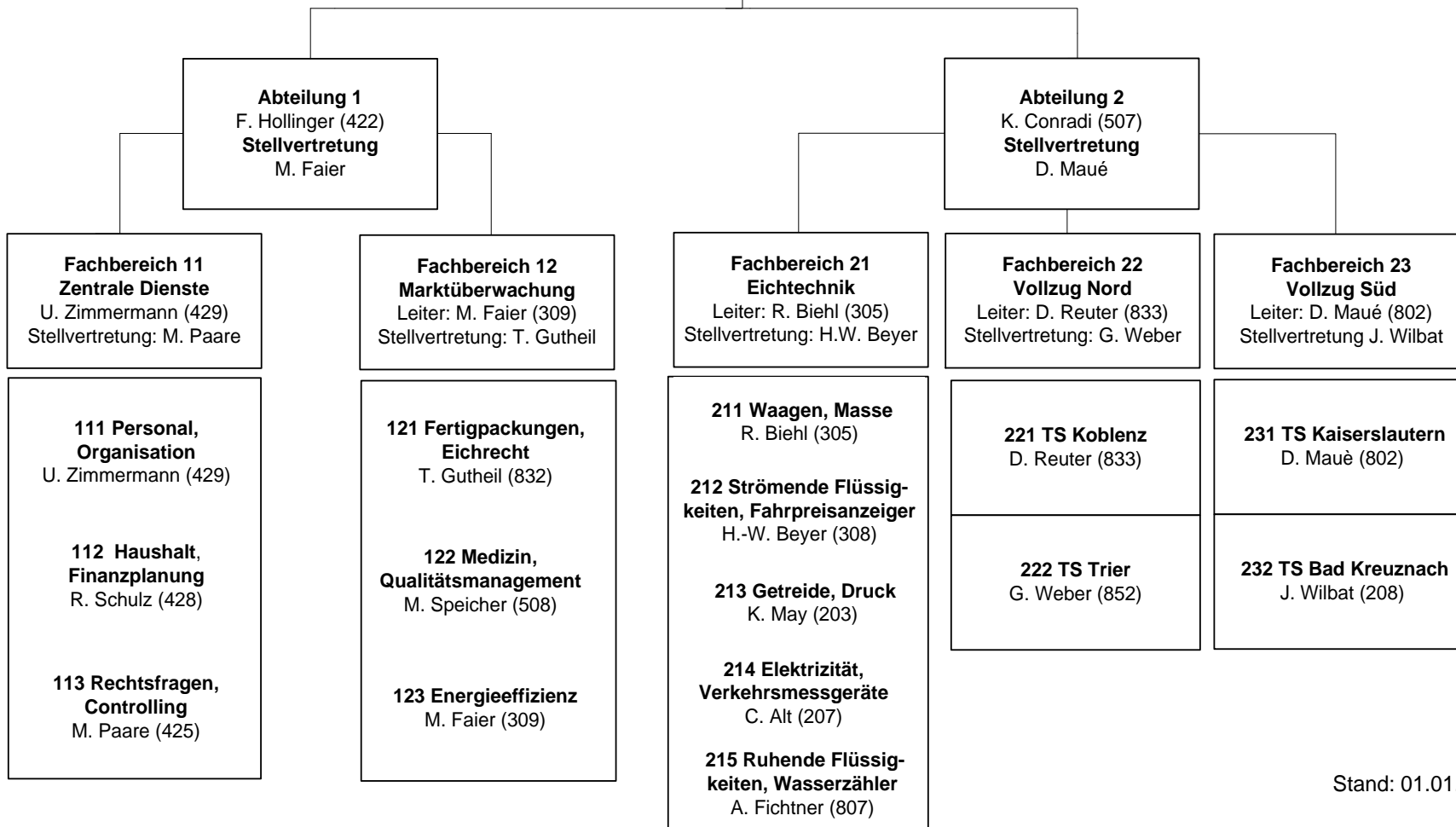

Stand: 01.01.2017